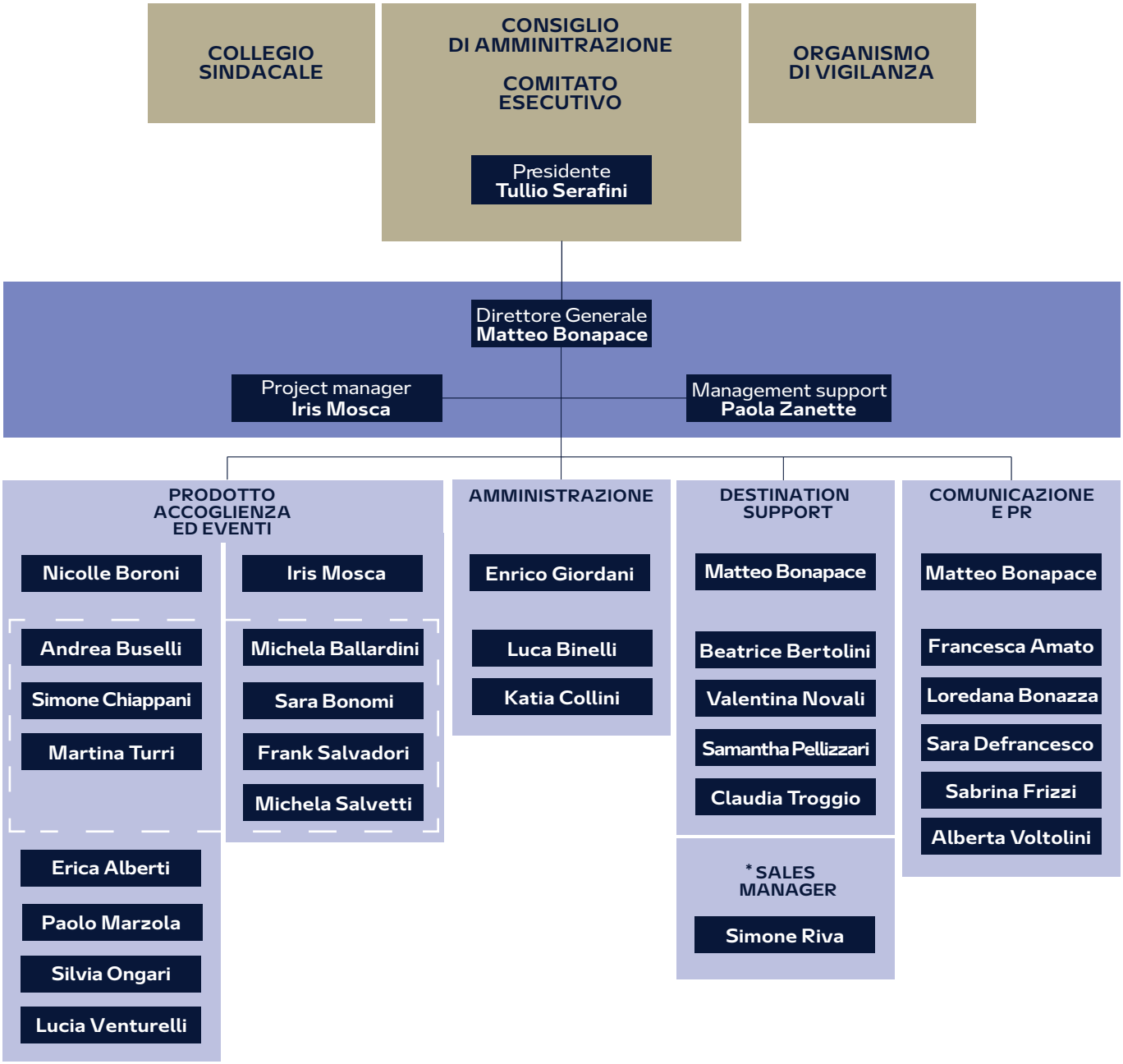

* Funzione dipendente dalla Direzione Generale

Staff impiegato anche nell'attività di accoglienza