

# TERRITORIO ARTE STORIA CULTURA

**ORARI**

**ESTATE - AUTUNNO 2024**



## **TERRITORIO, USI E COSTUMI, TRADIZIONI**

1 - Casa del Parco Geopark (Carisolo)	p. 4
2 - Casa del Parco Acqua Life (Spiazzo)	p. 4
3 - Casa del Parco Fauna (Pracul, Valdaone)	p. 5
4 - Museo Micologico - Fungolife (Daone, Valdaone)	p. 5
5 - Riserva naturale del lago D'Idro (Baitoni, Bondone)	p. 6
6 - Centro glaciologico "Julius Payer" (rifugio Mandrone)	p. 6
7 - La cengia del Bruno (Madonna di Campiglio)	p. 7
8- Museo delle guide e delle genti di Campiglio (Madonna di Campiglio)	p. 7
9 - Miniere Darzo (Darzo, Storo)	p. 7
10 - Museo del vetro (Carisolo)	p. 8
11 - Museo della malga (Caderzone Terme)	p. 9
12 - Malghe aperte (Baite, d'Arnò, Nudole, Romanterra, Table, Tonolo, Vacil)	p. 9
13 - Sentiero etnografico del Rio Caino (Cimego, Borgo Chiese)	p. 10
14 - Casa museo Marascalchi (Quartinago, Borgo Chiese)	p. 10
15 - Museo della civiltà contadina casa Bonus (Bondo, Sella Giudicarie)	p. 11
16 - Casa Cüs (Darè, Porte di Rendena)	p. 11
17 - Cort da Togno (Borzago, Spiazzo)	p. 12
18 - Maso Curio (Caderzone Terme)	p. 12
19 - Iron, il villaggio fantasma (Ragoli, Tre Ville)	p. 13
20 - Quartinago, il paese delle streghe (Cimego, Borgo Chiese)	p. 13
21 - Bondone, borgo più bello d'Italia (Bondone)	p. 13

## **ARTE**

22 - Chiesa di Sant'Antonio (S. Antonio di Mavignola, Pinzolo)	p. 14
23 - Chiesa di Santo Stefano (Carisolo)	p. 14
24 - Chiesa di San Vigilio (Pinzolo)	p. 15
25 - Chiesetta di San Giovanni Battista (Massimeno)	p. 15
26 - Chiesa di Sant'Antonio Abate (Pelugo)	p. 15
27 - Eremo di San Martino (Carisolo)	p. 16
28 - Pieve di Santa Maria Assunta (Condino, Borgo Chiese)	p. 16
29 - Santuario della Madonna del Lares (Bolbeno, Borgo Lares)	p. 17
30 - Percorso del Legno (Praso, Valdaone)	p. 17
31 - Chiesa di San Barnaba (Bondo, Sella Giudicarie)	p. 17
32 - Pieve di Santa Giustina (Creto, Pieve di Bono-Prezzo)	p. 17

## **GRANDE GUERRA**

- 33 - Cimitero militare monumentale austroungarico di Bondo (Bondo, Sella Giudicarie) p. 19
- 34 - Museo Guerra Fronte Adamello – Recuperanti in Rendena (Spiazzo) p.19
- 35 - Museo Grande Guerra in Valle del Chiese (Bersone, Valdaone) p. 20
- 36 - Museo Skoda (Giustino) p. 22
- 37 - Forte Carriola (Por, Pieve di Bono - Prezzo) p. 22
- 38 - Forte Corno (Praso, Valdaone) p. 22
- 39 - Forte Larino (Lardaro, Sella Giudicarie) p. 23
- 40 - Forte Clemp (Sant'Antonio di Mavignola, Pinzolo) p. 24

## **CASTELLI DEI CONTI LODRON**

- 41 - Castel Romano (Por, Pieve di Bono - Prezzo) p. 25
- 42 - Castel San Giovanni (Bondone) p. 25
- 43 - Bastia (Storo) p. 27

# TERRITORIO, USI E COSTUMI, TRADIZIONI

## 1 - CASA DEL PARCO GEOPARK (Carisolo)

**INFO E PRENOTAZIONI** Parco Naturale Adamello Brenta Geopark (tel: 0465 503053 | mail: casageopark@pnab.it | web: www.pnab.it | Facebook: @pnabgeopark | Instagram: @parcoadamellobrenta | YouTube: Parco Naturale Adamello Brenta Geopark).

**APERTURE (dal 01/06 al 22/09 solo weekend e dal 01/07 al 08/09 continuativo, lunedì CHIUSO)**

GIUGNO e SETTEMBRE, tutti i sabati e domeniche (10.00-13.00 | 15.00-18.30).  
Dal 01/07 al 08/09 da martedì a domenica (10.00-13.00 | 15.00-18.30).

**TARIFFA** € 4,00 INTERO. € 2,00 gruppi di almeno 10 persone o residenti dei Comuni del Parco. € 8,00 biglietto famiglia (2 adulti+bambini, fino a 5 bambini e fino a 18 anni). Gratuito per diversamente abili, residenti del Comune di Carisolo, possessori di ParcoKey, Trentino Guest Card, Crew Card, o ticket di mobilità/parcheggio del Parco.

**ACCESSIBILITÀ** Raggiungibile con qualsiasi mezzo e a piedi.

**LINGUE PARLATE** Inglese.

## 2 - CASA DEL PARCO ACQUA LIFE (Spiazzo Rendena)

**INFO** Associazione pescatori Alto Sarca (tel: 0465 321051 | mail: ufficio@altosarca.it | web: www.altosarca.it | Facebook: @Associazione Pescatori Alto Sarca | Instagram: @altosarca | YouTube: Associazione Pescatori Alto Sarca).

**APERTURE (dal 22/06 al 13/10, lunedì CHIUSO)**

GIUGNO: a partire dal 22, sabato e domenica (8.30-12.30 | 14.30-18.30).  
Dal 01 luglio al 29 settembre tutti i giorni (8.30-12.30 | 14.30- 18.30) tranne lunedì (CHIUSO).

OTTOBRE: i primi due sabati e domeniche (8.30- 12.30 | 14.30-18.30).

**TARIFFA** € 3,00 INTERO. € 1,00 per bambini di età inferiore ai 12 anni e posses-

sori di permesso di pesca. Gratuito per detentori di ParcoKey, Trentino Guest Card, Crew Card e ACLInet.

**ACCESSIBILITÀ** Raggiungibile con qualsiasi mezzo e a piedi.

### **3 - CASA DEL PARCO FAUNA (Pracùl, Valdaone)**

**INFO E PRENOTAZIONI** Parco naturale Adamello Brenta Geopark (tel: 0465 950366 | mail: info@pnab.it | web: www.pnab.it |

Facebook: @pnabgeopark | Instagram: @parcoadamellobrenta |

YouTube: Parco Naturale Adamello Brenta Geopark).

**APERTURE (dal 15/06 al 22/09 solo weekend e dal 01/07 al 08/09 continuativo, lunedì CHIUSO)**

GIUGNO e SETTEMBRE, tutti i sabati e domeniche (10.00-13.00 | 14.00-18.00).

Dal 01/07 al 08/09 da martedì a domenica (10.00-13.00 | 14.00-18.00).

**TARIFFA** € 4,00 INTERO. € 2,00 gruppi di almeno 10 persone o residenti dei Comuni del Parco. € 8,00 biglietto famiglia (2 adulti+bambini, fino a 5 bambini e fino a 18 anni). Gratuito per diversamente abili, residenti del Comune di Valdaone, possessori di ParcoKey, Trentino Guest Card, Crew Card o ticket di mobilità/parcheggio del Parco.

**ACCESSIBILITÀ** Raggiungibile con qualsiasi mezzo e a piedi.

**LINGUE PARLATE** Inglese.

### **4 - MUSEO MICOLOGICO - FUNGOLIFE (Daone, Valdaone)**

**INFO E PRENOTAZIONI** Gruppo Micologico don Giovanni Corradi (tel: +39 329 0507378; +39 339 4898737 | mail: tognialessandro59@gmail.com).

**APERTURE** Su prenotazione telefonando al numero dedicato (vedi info e prenotazioni) e in occasione di eventi speciali.

**TARIFFA** accesso libero.

**ACCESSIBILITÀ** Raggiungibile con qualsiasi mezzo e a piedi.

**EVENTI SPECIALI** Sabato 22-domenica 23 Giugno - Valdaone il paese dei funghi. In occasione del 50° anniversario della morte di don Giovanni Corradi, l'associazione omonima organizza due giorni dedicati all'arte. Si inizia sabato 22 con l'inaugurazione di ben tre mostre: la mostra di foto storiche dedicata a don Giovanni Corradi, la mostra collettiva di pittura con i gruppi artistici "Amici della pittura" di Roncone e "Le Amiche di Ada" di Ranzo e la mostra personale di pittura in ricordo di Fausto dalla Torre. Vi sarà inoltre la presentazione di arredi d'epoca della famiglia De Biasi. Si prosegue domenica 23 con l'inaugurazione del percorso micologico "Valdaone il paese dei funghi", 12 opere del pittore Pierluigi Dalmaso esposte lungo le strade del paese con arrivo al Parco alla Bora. Partecipa Lina Faes, poetessa dialettale trentina.

## **5 - RISERVA NATURALE DEL LAGO D'IDRO (Baitoni, Bondone)**

**APERTURE** La riserva si trova lungo le sponde del lago d'Idro ed è liberamente visitabile tutto l'anno.

**ACCESSIBILITÀ** Si raggiunge Idroland con qualsiasi mezzo per poi proseguire per un breve tratto a piedi.

## **6 - CENTRO GLACIOLOGICO "Julius Payer"**

**INFO** Comitato glaciologico SAT (mail: [glaciologico@sat.tn.it](mailto:glaciologico@sat.tn.it) | web: [www.sat.tn.it](http://www.sat.tn.it) | Facebook: [@commissioneglaciologicaSAT](https://www.facebook.com/commissioneglaciologicaSAT) | Instagram: [sat\\_centrale](https://www.instagram.com/sat_centrale) | YouTube: SAT Società Alpinisti Tridentini - Sede Centrale).

**APERTURE (dal 15 giugno al 15 settembre)** Tutti i giorni. Allestimento completamente rinnovato.

**TARIFFA** Visita libera e gratuita.

**ACCESSIBILITÀ** Raggiungibile solo a piedi (2.434 m di quota), seguendo il sentiero SAT 235 dal Rifugio Bedole verso il Rifugio Mandrone.

## **7 - LA CENGLIA DEL BRUNO (Madonna di Campiglio)**

**APERTURE** Il percorso museale è all'aperto e perciò visitabile liberamente tutto l'anno.

**ACCESSIBILITÀ** Raggiungibile in auto e a piedi.

## **8 - MUSEO DELLE GUIDE E DELLE GENTI DI CAMPIGLIO (Madonna di Campiglio)**

**APERTURE (dal 05/07 al 08/09)** Dal lunedì al sabato (14.00-18.00).

**TARIFFA** Ingresso libero.

**ACCESSIBILITÀ** Raggiungibile con qualsiasi mezzo e a piedi.

## **9 - MINIERE DARZO (Darzo, Storo).**

Attività e visite guidate alla scoperta del paese delle miniere.

**INFO E PRENOTAZIONI** Miniere Darzo APS (+39 328 0007711) | visite@miniere-darzo.it | web: www.minieredarzo.it | Facebook: @MiniereDarzo | Instagram: @Miniere Darzo | YouTube: Miniere Darzo).

**APERTURE** Per l'estate 2024, per via dei lavori di riqualificazione in corso nel sito minerario in montagna, sono previste unicamente le seguenti attività nel centro storico del paese con prenotazione obbligatoria:

Domenica 21/07 e domenica 04/08 (h 10.30-12.00) **DARZO, UNA MINIERA DI STORIE.** Caccia al tesoro alla scoperta del paese delle miniere. Attività per bambini e famiglie.

Sabato 27/07 (h 15.30-17.30) **INGREDIENTI DELLO STREGONE.** Attività ricca di esperimenti per conoscere il meraviglioso mondo dei minerali. Laboratorio interattivo per bambini e famiglie. A cura di esperti del Museo delle Scienze di Trento - MUSE.

Sabato 27/07 (h 17.30, evento gratuito) **CONCERTO AL TRAMONTO. CHARLIE CINELLI BAND: MUSICA FOLK ACUSTICA DELLA TRADIZIONE POPOLARE**

DIALETTALE BRESCIANA. Ritrovo a Darzo, in piazza XVI Artiglieria (ore 16.00) Visita guidata ai murales del Paese delle miniere. Concerto in piazza (ore 17.30). A seguire (ore 19.00) aperitivo con prodotti locali.

Sabato 10/08 (h 10.30-12.30) MERAVIGLIE GEOLOGICHE QUOTIDIANE. Esplorazione giocosa e curiosa tra i minerali che utilizziamo tutti i giorni. Laboratorio interattivo per bambini e famiglie. A cura di esperti del Museo delle Scienze di Trento – MUSE.

**TARIFFA VISITE GUIDATE E LABORATORI.** € 5,00 biglietto intero minori di 12 anni; € 6,00 maggiori di 12 anni. Sconto di € 2,00 per i residenti nella Comunità delle Giudicarie e in Valle Sabbia.

**COSTI PER GRUPPI** Possono essere organizzate attività e visite guidate per gruppi di almeno 15 persone, previa prenotazione da effettuarsi con almeno una settimana di anticipo.

**ACCESSIBILITÀ** Le attività si svolgono nel centro storico di Darzo, nel Comune di Storo. Punto di ritrovo Piazza XVI Artiglieria. Parcheggi consigliati nei pressi della Chiesa Parrocchiale, lungo via Tenente C. Marini oppure in via delle Pozze.

**LINGUE PARLATE** Italiano, Inglese

## **10 - MUSEO DEL VETRO (Carisolo)**

**INFO E PRENOTAZIONI** Manuela Bonfioli (+39 339 1402580).

**APERTURE (dal 01/06 al 28/08)** Tutti i mercoledì (15.00-19.00).

**TARIFFA** Ingresso gratuito.

**VISITE GUIDATE/EXTRA APERTURE** Su prenotazione (per gruppi di almeno 10 persone).

**ACCESSIBILITÀ** Raggiungibile con qualsiasi mezzo e a piedi.



## **11 - MUSEO DELLA MALGA (Caderzone Terme)**

**INFO E PRENOTAZIONI** Museo della Malga (tel: +39 338 2428100 |

mail: [museodellamalga@caderzone.net](mailto:museodellamalga@caderzone.net) | web: <https://www.caderzoneterme.it> |

facebook: @museodellamalga). Il personale di servizio è a disposizione del visitatore per qualsiasi richiesta di approfondimento concernente l'apparato espositivo.

**APERTURE (dal 25/06 al 31/12)** GIUGNO, SETTEMBRE-DICEMBRE: dal martedì al sabato (10.00-13.30 | 14.30-18.30), CHIUSO domenica e lunedì.

LUGLIO e AGOSTO: tutti i giorni (10.00-13.00 | 15.30-18.30) tranne domenica (CHIUSO).

**TARIFFA** € 2,00 INTERO. gratuito per i minori di 14 anni.

**TARIFFA FAMILY** Gratuità per i bambini accompagnati.

**VISITE GUIDATE/EXTRA APERTURE** Su prenotazione (vedi INFO E PRENOTAZIONI).

**GUEST CARD** Ingresso gratuito per possessori di Trentino Guest Card.

**ACCESSIBILITÀ** Raggiungibile con qualsiasi mezzo e a piedi.

### **EVENTI SPECIALI**

Per gli eventi consultare il calendario eventi del portale ApT Madonna di Campiglio (<https://www.campigliodolomiti.it/it/pianifica/calendario-eventi>).

## **12 - MALGHE APERTE (Malghe: Baite, d'Arnò, Nudole, Romanterra, Table, Tonolo, Vacil)**

**APERTURE (dal 21/07 al 01/09)**

Tutti i giorni, dalle ore 09.00 alle ore 17.00. Possibilità di assistere alla caseificazione, secondo un calendario stabilito. Laboratori tematici sugli animali presenti in malga (mucche, cavalli, pecore...). Attività ludico-didattiche per bambini e famiglie.

**TARIFFA** Ingresso libero.

**VISITE GUIDATE** Visita guidata gratuita all'interno della malga e del caseificio con operatore.

**LINGUE PARLATE** Italiano - Inglese.

**EVENTI SPECIALI** Consultare il sito [www.malgheaperte.it](http://www.malgheaperte.it).

## **13 - SENTIERO ETNOGRAFICO DEL RIO CAINO (Cimego, Borgo Chiese)**

**INFO** Associazione la Fusina (tel: +39 340 9844593 |

mail: associazionelafusina@gmail.com | facebook: @Sentiero Rio Caino e Casa Marascalchi). Biblioteca comunale di Borgo Chiese (+39 0465 622018 | biblioteca@comune.borgochiese.tn.it).

### **APERTURE (dal 01/06 al 29/09)**

Aperto tutti i giorni (h 10.00-17.00).

APERTURA OIFICI MULINO E FUCINA (h 10.00-17.00): 29 e 30 giugno | 06, 07, 13 e 14 luglio | dal 20 luglio al 1° settembre tutti i giorni | 07 e 08 settembre.

**COSTI** Ingresso libero.

**ACCESSIBILITÀ** Raggiungibile con qualsiasi mezzo e a piedi.

### **EVENTI SPECIALI**

LABORATORIO DEL PANE (h 14.00-16.00): i giovedì 11 luglio | 08 agosto.

FABBRI (h 10.00-16.00): le domeniche 28 luglio | 04, 11, 18 e 25 agosto.

SIMPOSIO DI SCULTURA (h 10.00-17.00): dal 17/08 al 23/08. Rinfresco per tutti a conclusione della manifestazione (23/08 h 16.30).

## **14 - CASA MUSEO MARASCALCHI (Quartinago, Borgo Chiese)**

**INFO E PRENOTAZIONI** Associazione la Fusina (tel: +39 340 9844593 | mail: associazionelafusina@gmail.com | facebook: @Sentiero Rio Caino e Casa Marascalchi). Biblioteca comunale di Borgo Chiese (+39 0465 622018 | biblioteca@comune.borgochiese.tn.it).

### **APERTURE (dal 06/07 al 25/08)**

Dal 06/07 al 25/08 (h 14.00) visite guidate il sabato su prenotazione (+39 340 9844593 | 0465 901217 | <https://www.campigliodolomiti.it/it/eventi/conoscere-casa-museo-marascalchi>), per gruppi di minimo 6 persone massimo 15 persone. Dal 06/08 al 25/08 aperto tutte le domeniche di agosto (17.00-19.00).

**TARIFFA** Ingresso gratuito (offerta libera).

**VISITE GUIDATE** Ogni sabato alle ore 14.00 dal 06/07 a 31/08, visita guidata

gratuita per gruppi di minimo 6 persone e massimo 15 persone. Prenotazione obbligatoria entro il venerdì precedente ore 12.00 (+39 340 9844593 | 0465 901217 | <https://www.campigliodolomiti.it/it/eventi/conoscere-casa-museo-marascalchi>).

**ACCESSIBILITÀ** Raggiungibile con qualsiasi mezzo e a piedi.

### **EVENTI SPECIALI**

A cura della Biblioteca Comunale (tel: +39 0465 622018 |

[biblioteca@comune.borgochiese.tn.it](mailto:biblioteca@comune.borgochiese.tn.it))

Domenica 14/07 (h 18.00): ALLA CORTE DI QUARTINAGO..... CENA E BALLI ASBURGICI.

LABORATORI DI CESTERIA (h 14.00-16.00): giovedì 25 luglio e giovedì 22 agosto.

PRESENTAZIONE LIBRI

Venerdì 02/08 (h 17.30): REALTÀ MUSEALI ED ESPOSITIVE DELLA JUDICARIA di Danilo Mussi.

Venerdì 23/08 (h 17.30): ANIME RIBELLI di Alessandra Sebastiani.

## **15 - MUSEO DELLA CIVILTÀ CONTADINA CASA**

**BONUS (Bondo, Sella Giudicarie)**

**APERTURE (dal 06/07 al 25/08)**

Luglio: sabato (h 16.30-18.30).

Agosto: sabato e domenica (h 14.00-18.00).

**TARIFFA** Ingresso gratuito.

**ACCESSIBILITÀ** Raggiungibile con qualsiasi mezzo e a piedi.

## **16 - CASA CÜS (Darè, Porte di Rendena)**

**INFO E PRENOTAZIONI** Comune di Porte di Rendena (tel: +39 0465 321370).

**APERTURE (dal 01/07 al 08/09)** Tutti i giorni (h 16.30-21.30) escluso il lunedì (CHIUSO).

**TARIFFA** Ingresso gratuito.

**VISITE GUIDATE/EXTRA APERTURE** Su prenotazione (vedi info e prenotazioni).

**ACCESSIBILITÀ** Raggiungibile con qualsiasi mezzo e a piedi.

## EVENTI SPECIALI

La stagione espositiva 2024 segue le tracce del femminile con progetti artistici e culturali nei quali si alterneranno opere che raccontano l'universo femminile in pittura e in scultura. In autunno ci sarà il convegno dedicato all'arte del ricamo, promosso con il Museo Etnografico Trentino San Michele e con il Gruppo "Al filò dal lunedì", insieme alla mostra. Il periodo natalizio vedrà l'esposizione di un progetto artistico dedicato alla neve della pittrice mantovana Beatrice Pastorio.

**ARTE A DUE VOCI** - dal 18/07 al 14/08 (h 16.30-21.30): mostra delle artiste Antonella Grazzi e Patrizia Antonioli.

**DONNE, VOLTI** - dal 16/08 all'08/09 (h 16.30-21.30): mostra dell'artista Jarka Prasek.

**CONVEGNO SUL TEMA DEL RICAMO** - 11/10 e 12/10: a cura di METS-Museo Etnografico Trentino San Michele e del Gruppo "Al filò dal lunedì".

**RICAMI AD ARTE** - i giorni 11/10 | 12/10 | 18/10 | 19/10 | 20/10 (h 15.30-19.30): mostra sull'arte del ricamo.

**DI NEVE** - dal 19/12 al 06/01 (h 15.30-19.30): mostra dell'artista Beatrice Pastorio.

## 17 - CORT DA TOGNO (Borzago)

**APERTURE** Scorcio caratteristico all'aperto, liberamente accessibile tutto l'anno.

**ACCESSIBILITÀ** Raggiungibile in auto e a piedi.

## 18 - MASO CURIO (Caderzone Terme)

**APERTURE** Pregevole opera di architettura rurale rendenese che può essere ammirata esternamente tutto l'anno.

**ACCESSIBILITÀ** Raggiungibile in auto e a piedi.

## **19 - IRON, IL VILLAGGIO FANTASMA (Ragoli, Tre Ville)**

**APERTURE** Il borgo è liberamente accessibile tutto l'anno.

**ACCESSIBILITÀ** Raggiungibile in auto e a piedi.

## **20 - QUARTINAGO, IL PAESE DELLE STREGHE (Cimego, Borgo Chiese)**

**APERTURE** Il borgo è liberamente accessibile tutto l'anno.

**ACCESSIBILITÀ** Raggiungibile con qualsiasi mezzo e a piedi.

## **21 - BONDONE, BORGO PIÙ BELLO D'ITALIA (Bondone)**

**APERTURE** Il borgo è liberamente accessibile tutto l'anno.

**ACCESSIBILITÀ** Raggiungibile con qualsiasi mezzo e a piedi.

## ARTE

### **22 - CHIESA DI SANT'ANTONIO e AFFRESCO BASCHENIANO su casa privata (S. Antonio di Mavignola, Pinzolo)**

**APERTURE (dal 01/07 al 31/10)** Tutti i giorni (08.00-20.00).

**TARIFFA** La chiesetta è liberamente accessibile a singoli e a gruppi

**ACCESSIBILITÀ** Raggiungibile con qualsiasi mezzo ed a piedi nel centro storico del paese. A pochi metri dall'edificio si trova una casa privata con affresco bascheniano sulla facciata sud.

### **23 - CHIESA DI SANTO STEFANO (Carisolo)**

**INFO E PRENOTAZIONI** Pro Loco Carisolo (tel: 0465-501392 | web: [www.prolococarisolo.it](http://www.prolococarisolo.it) | Facebook: @prolococarisolo | Instagram: @prolococarisolo).

**APERTURE (dal 15/06 al 31/08)** Da martedì a sabato (10.00-11.30 | 16.00-18.00), domenica (16.00-18.00), lunedì (CHIUSO).

**TARIFFA** Ingresso gratuito (offerta libera).

**VISITE GUIDATE/EXTRA APERTURE** Si effettuano visite guidate su prenotazione contattando l'ufficio Pro Loco (0465 501392 | interno 1). Il costo della visita è a offerta libera.

**ACCESSIBILITÀ** Raggiungibile con qualsiasi mezzo e a piedi.

**LINGUE PARLATE** Sono a disposizione dei visitatori audioguide in italiano, tedesco e inglese. I files audio possono essere scaricati anche sul proprio *dispositivo* mobile direttamente dal sito internet [https://www.prolococarisolo.it/?page\\_id=963](https://www.prolococarisolo.it/?page_id=963).

## **24 - CHIESA DI SAN VIGILIO (Pinzolo)**

**APERTURE (dal 25/06 al 08/09)** Tutti i giorni con i seguenti orari: Lunedì (10.00-12.00); Martedì (16.00-18.00); Mercoledì (10.00-12.00); Giovedì (10.00-12.00); Venerdì (16.00-18.00); Sabato (10.00-12.00 | 16.00-18.00); Domenica (16.00-18.00). Aperture assistite con possibilità di essere accompagnati da un volontario alla scoperta dei tesori d'arte e fede della chiesa.

**TARIFFA** Ingresso gratuito (offerta libera).

**ACCESSIBILITÀ** Raggiungibile con qualsiasi mezzo e a piedi.

## **25 - CHIESETTA DI S. GIOVANNI BATTISTA (Massimeno)**

**INFO E PRENOTAZIONI** Comune di Massimeno (tel: 0465 501247 | mail: segreteria@comune.massimeno.tn.it).

**APERTURE (dal 09/07 al 29/08)** Il martedì e il giovedì (16.00-18.00).

**TARIFFA** Ingresso libero.

**VISITE GUIDATE/EXTRA APERTURE** Vedi info e prenotazioni.

## **26 - CHIESA DI SANT'ANTONIO ABATE (Pelugo)**

**INFO E PRENOTAZIONI** (mail: santantonio.pelugo@gmail.com).

**APERTURE (dal 29/06 al 01/09)** Tutti i giorni (15.30-18.30) escluso il lunedì (CHIUSO).

**TARIFFA** Ingresso gratuito (offerta libera).

**VISITE GUIDATE/EXTRA APERTURE** Su prenotazione (vedi INFO E PRENOTAZIONI).

**ACCESSIBILITÀ** Raggiungibile con qualsiasi mezzo ed a piedi.

**LINGUE PARLATE** Brochure dettagliata in tedesco ed inglese.

**EVENTI SPECIALI** Domenica 16/06 (h 17.00; evento gratuito). Discanto.

Rassegna internazionale di musica popolare. IIª edizione. Concerto del gruppo "A Cumpagnia" di Pigna (Corsica) che presenterà un repertorio di canti polifonici sacri e profani.

## **27 - EREMO DI S. MARTINO (Carisolo)**

**INFO** Pro Loco Carisolo (tel: 0465-501392 | web: [www.prolococarisolo.it](http://www.prolococarisolo.it) | Facebook: @prolococarisolo | Instagram: @prolococarisolo)

**APERTURE** Visitabile tutto l'anno dall'esterno.

**ACCESSIBILITÀ** Raggiungibile a piedi dal paese di Carisolo (via San Martino) percorrendo un ripido sentiero per circa un'ora. Escursione di media difficoltà con ultimo tratto attrezzato esposto. Incantevole punto panoramico sul paese di Carisolo e l'alta Val Rendena.

## **28 - PIEVE DI SANTA MARIA ASSUNTA (Condino, Borgo Chiese)**

**INFO E PRENOTAZIONI** Radoani Giacomo (+39 346 3377267).

**APERTURE (dal 21/06 al 13/09)**

Venerdì (h 16.30-18.30): dal 21 giugno al 13 settembre.

Domeniche (h 17.00-19.00) dal 30 giugno all'8 settembre.

**TARIFFA** Ingresso libero.

**VISITE GUIDATE/EXTRA APERTURE** Nelle ore indicate e, su richiesta, in qualsiasi momento anche infrasettimanale. Per info e TARIFFA è necessario contattare con discreto anticipo (Radoani Giacomo +39 346 3377267).

**ACCESSIBILITÀ** In auto e a piedi.

### **EVENTI SPECIALI**

I martedì dell'arte - I martedì Della Pieve (h 20.45)

16/07 Fabio Nones (iconografo) - "Come si scrive e si legge un'icona".

23/07 Roberto Battiston (docente universitario) - "Intelligenza artificiale tra umano e disumano".

30/07 Tiziano Civettini (teologo) - "Chiesa e cambiamento una buona notizia".

06/08 Michele Dorigatti (direttore Fondazione don Guetti) - "La cooperazione oggi: tra tradizione e innovazione".

13/08 Raffaele Crocco (giornalista inviato di guerra) - "La Guerra non è un gioco".



## **29 - SANTUARIO DELLA MADONNA DEL LARES (Bolbeno, Borgo Lares)**

**APERTURE (dal 07/06 al 22/08)** Giovedì in occasione della S. Messa (h 16.00).

**TARIFFA** Ingresso libero.

**ACCESSIBILITÀ** Raggiungibile con qualsiasi mezzo e a piedi.

## **30 - PERCORSO DEL LEGNO (Praso, Valdaone)**

**APERTURE** Il percorso si trova nel paese di Praso è liberamente accessibile tutto l'anno.

**ACCESSIBILITÀ** Raggiungibile con qualsiasi mezzo e a piedi.

## **31 - CHIESA DI SAN BARNABA (Bondo, Sella Giudicarie)**

Mostra monografica dell'artista Adolf Vallazza, in onore dei suoi cento anni, in collaborazione con il MART di Rovereto, dal titolo: Vallazza. Sacro, profano.

**APERTURE (dal 20/07 al 29/09)** Dal 20/07 al 01/09: tutti i giorni (h 10.30-12.00 | 17.00-19.00 | 20.00-22.00) tranne lunedì (CHIUSO)

Settembre: tutti i fine settimana (h 10.30-12.00 | 17.00-19.00 | 20.00-22.00).

**TARIFFA** Ingresso libero.

**ACCESSIBILITÀ** Raggiungibile con qualsiasi mezzo e a piedi.

### **EVENTI SPECIALI**

17/08 (h 20.45) Canti d'estate. La corale di San Barnaba (diretta dal maestro Gilberto Valenti) ospita il coro di montagna Carè Alto (diretto dal maestro Mattia Pellizzari).

## **32 - PIEVE DI SANTA GIUSTINA (Creto, Pieve di Bono-Prezzo)**

Oltre 1000 anni in un solo luogo: la pieve di Santa Giustina custodisce sotterranei con resti carolingi e bassorilievi romanici, una cappella con affreschi del '400 e altari con dipinti veneti del '700. Uno scrigno di arte e storia che sorge ai piedi di Castel Romano, antica

proprietà della famiglia Lodron di cui rimane traccia nella chiesa stessa.

**INFO E PRENOTAZIONI** Associazione il Chiese (tel: + 0465 297000 | mail:

info@ilchiese.it | web: www.ilchiese.it | facebook: @IlChiese | YouTube: Associazione il Chiese).

### **APERTURE (dal 08/07 al 08/09)**

**VISITE GUIDATE:** tutti i sabati e domeniche; inoltre giovedì 15/08 e venerdì 16/08; ore 14.30-16.00.

**LABORATORI:** martedì 06/08 | martedì 13/08 | lunedì 19/08 | martedì 27/08; ore 16.00. Laboratorio per bambini, con visita e letture, piccoli giochi, giochi di ruolo o altre attività, che dura un paio d'ore. Scopriamo i misteri della antica chiesa di Pieve di Bono e dei conti Lodron di Castel Romano in 2 puntate: 1) A caccia di creature fantastiche; 2) Sulle tracce della diabolica contessa.

**TARIFFA.** Visita alla chiesa di Santa Giustina gratuita. Attività laboratoriali: € 5,00, gratis con Trentino Guest Card.

**TARIFFA FAMILY** Una gratuità a partire dal terzo visitatore pagante (sopra i 12 anni).

**VISITE GUIDATE/EXTRA APERTURE** Per visite guidate personalizzate, anche al di fuori degli orari di apertura, è necessario verificare disponibilità guida contattando l'Associazione il Chiese (vedi info e prenotazioni). Costo: € 5,00 a testa per gruppi di almeno 15 persone (gratis per gli accompagnatori).

**GUEST CARD** Ingresso gratuito per i possessori di Trentino Guest Card.

**ACCESSIBILITÀ** Raggiungibile con qualsiasi mezzo e a piedi. Accesso alla cappella e alla cripta solo nei giorni e orari indicati, esclusivamente con la presenza di operatore. Ingresso alla cappella dal portico sul fianco sinistro della chiesa, di fianco al campanile. Chiesa visitabile liberamente.

**LINGUE PARLATE** Italiano – Inglese.

# GRANDE GUERRA

## **33 - CIMITERO MILITARE MONUMENTALE AUSTROUNGARICO DI BONDO (Bondo, Sella Giudicarie)**

**APERTURE** Il monumento ed il camposanto sono liberamente accessibili tutto l'anno.

**ACCESSIBILITÀ** Raggiungibile in auto e a piedi. Il camposanto è visitabile unicamente percorrendo la monumentale scalinata che compone parte dell'opera d'arte novecentesca.

### **EVENTI SPECIALI**

09/08 (h 20.45) *SERATA CANORA*. La corale di San Barnaba (diretta dal maestro Gilberto Valenti), il coro Rocce Rosse (diretto dal maestro Loris Ghezzi) e il coro Cantabont (diretto dal maestro Renato Ghezzi) si esibiranno in una serata di canti intervallati dalla lettura di un diario di guerra.

## **34 - MUSEO GUERRA FRONTE ADAMELLO - RECUPERANTI IN RENDENA (Spiazzo)**

**INFO E PRENOTAZIONI** Associazione Recuperanti in Rendena (mail: info@museoguerraspiazzo.it | web: <https://museoguerraspiazzo.it> | Facebook: @museospiazzo | Instagram: @museo\_spiazzo). Il museo è fornito di un ricco bookshop a tema Grande Guerra.

**APERTURE (dal 27 giugno all'8 settembre)** Tutti i giorni (15.00-18.00) eccetto il lunedì (CHIUSO). Apertura serale tutti i mercoledì di agosto dalle ore 20.30, in occasione dei mercatini artigianali di spiazza.

**TARIFFA** € 6,00 INTERO. € 4,00 per età 14-18 anni oppure over 70, gratuito fino a 14 anni.

**TARIFFA FAMILY** Gratuità fino a 14 anni.

**VISITE GUIDATE/EXTRA APERTURE** Su prenotazione per gruppi di almeno 15 persone.

**GUEST CARD** Ingresso gratuito con Trentino Guest Card oppure Dolomeet Card.  
**ACCESSIBILITÀ** Raggiungibile con qualsiasi mezzo e a piedi. Piano terra privo di barriere mentre vi sono limitazioni di accesso al piano superiore.

### **EVENTI SPECIALI**

Dal 02/07 al 10/09 (h 15.00-18.00). **MODELLISMO DI GUERRA.** Mostra temporanea. Raccolta di modellini in scala di carri armati, veicoli, aerei delle due guerre mondiali, a cura del gruppo Modellismo val Rendena. **CHIUSO** il lunedì. Ingresso a pagamento (vedi voce Tariffa).

Serate culturali promosse dall'Associazione Recuperanti in Rendena (SEGUE PROGRAMMA).

## **35 - MUSEO GRANDE GUERRA IN VALLE DEL CHIESE (Bersone, Valdaone)**

**INFO E PRENOTAZIONI** Aps Museo Grande Guerra in Valle del Chiese (tel: +39 347 9392178 | mail: info@museoguerrachiese.it | facebook @museoguerrachiese | Instagram: @MuseoGrandeGuerra Valle Chiese).

### **APERTURE (dal 01/06 al 30/09)**

Dal 01/06 al 13/06 apertura su prenotazione.

Dal 14/06 al 28/07 venerdì (20.30-22.30) sabato (14.00-18.00) e domenica (10.00-12.00 | 14.00-18.00).

Dal 02/08 al 18/08 tutti i giorni (10.00-12.00 | 14.00-18.00) inoltre apertura serale il venerdì (20.30-22.30).

Dal 23/08 al 15/09 venerdì (20.30-22.30), sabato (14.00-18.00) e domenica (10.00-12.00 | 14.00-18.00).

Dal 16/09 al 30/09 apertura su prenotazione.

**TARIFFA** € 5,00 INTERO. Gratuito fino a 12 anni. Tariffa promozionale in collaborazione con forte Corno (€ 2,00 di sconto). € 4,00 per escursioni promosse dal museo.

**TARIFFA FAMILY** Una gratuità a partire dal 3° visitatore pagante (età superiore 12 anni).

**VISITE GUIDATE/EXTRA APERTURE** Per visite guidate fuori orario contattare l'associazione Museo Grande Guerra in Valle del Chiese (vedi info e prenotazioni). € 60,00 per gruppi di adulti (età > 12 anni; massimo 15 persone); € 50,00 per scolaresche, disabili e accompagnatori (massimo 15 persone); gratuito per associazioni del comune di Valdaone che concordano preventivamente date e orari della visita.

**GUEST CARD** Ingresso gratuito con Trentino Guest Card.

**ACCESSIBILITÀ** Raggiungibile con qualsiasi mezzo di trasporto e a piedi. Si trova nel centro dell'abitato di Bersone (Valdaone).

**LINGUE PARLATE** Italiano, Inglese.

### **EVENTI SPECIALI**

29/06 (h 15.00-17.00) TI RACCONTO UNA STORIA. Laboratorio didattico per bambini dai 3 ai 6 anni.

06/07 OPEN DAY in occasione della FESTA DELLE ASSOCIAZIONI, dalle ore 18.00 alle ore 24.00.

07/07 GITA A BASE TUONO - MUSEO GUERRA FREDDA (Folgaria, TN). Segue programma dettagliato.

11/07 (h 20.45) GUARDANDO AL PASSATO. Cinema all'aperto per adolescenti.

20/07 (h 14.00-17.00) NON SEMPRE SI VINCE- Laboratorio didattico per bambini dai 7 ai 12 anni.

03/08 (h 15.00-17.00) TI RACCONTO UNA STORIA. Laboratorio didattico per bambini dai 3 ai 6 anni.

17/08 (h 14.00-17.00) NON SEMPRE SI VINCE- Laboratorio didattico per bambini dai 7 ai 12 anni.

I GIOVEDÌ DEL MUSEO (ore 20.30, Teatro di Bersone)

20/06 Incontro con l'autore RAVIZZA MICHELE che parlerà del suo libro "*Tracce di memoria Montozzo Tonale Presena*".

25/07 FARÈ PIERLUIGI parlerà del Corpo volontari ciclisti durante la G. G.

22/08 Incontro con l'autore FABBRO CALUDIO che parlerà del suo libro "*g. g. - Sentier della Pace*".

19/09 Presentazione della tesi di laurea di CORRADI MICHELE intitolata "*Fatti accaduti durante la G. G.*".

17/10 ZATTERA MAURO parlerà della Linea Austriaca da Nago a Rovereto.

## **36 - MUSEO SKODA (Giustino)**

**INFO E PRENOTAZIONI** Pro Loco di Giustino (tel.: +39 379 2562639 | mail: .pro-loco.giustino@tiscali.it | Facebook @prolocogiustino | Instagram: Proloco Giustino).

**APERTURE (dal 21 giugno all'8 settembre)**

Dal martedì alla domenica (15.00-19.00).

In caso di maltempo il museo potrebbe aprire anche il mattino, verificare con l'ufficio Pro Loco Giustino.

**VISITE GUIDATE/EXTRA APERTURE** Visite guidate specifiche su prenotazione per gruppi di minimo 8/10 persone (vedi INFO E PRENOTAZIONI).

**TARIFFA** € 5,00 INTERO, €3,00 RIDOTTO (over 70 e ragazzi 14-18 anni).

Gratuito per disabili e bambini fino a 14 anni. I biglietti di ingresso sono acquistabili all'entrata del museo.

**ACCESSIBILITÀ** Raggiungibile con qualsiasi mezzo di trasporto e a piedi. Si trova imboccando la strada per raggiungere Massimeno, dopo la rotatoria sulla destra.

**LINGUE PARLATE** Italiano.

**EVENTI SPECIALI** Per gli eventi consultare il calendario eventi del portale ApT Madonna di Campiglio (<https://www.campigliodolomiti.it/it/pianifica/calendario-eventi>) oppure la pagina facebook della Pro Loco di Giustino.

## **37 - FORTE CARRIOLA (Por, Pieve di Bono-Prezzo)**

**APERTURE** Il forte è visitabile unicamente dall'esterno tutto l'anno.

**ACCESSIBILITÀ** Raggiungibile con qualsiasi mezzo e a piedi.

## **38 - FORTE CORNO (Praso, Valdaone)**

**INFO E PRENOTAZIONI** ApS La Busier (tel: +39 346 3236193 |

mail: info@busier.it | web: www.busier.it | Facebook: @labusier | Instagram: @la\_busier).

È consigliato un abbigliamento da montagna adatto alla stagione e al clima, calzature da trekking oppure sportive. Le visite si effettuano per gruppi composti

da un massimo di 15 persone. L'accesso al forte è consentito solo con la guida. I visitatori di età inferiore ai 15 anni devono essere accompagnati da un adulto. Non sono ammessi animali all'interno del forte.

### **APERTURE (dal 22/06 al 15/09)**

Accesso solo con visite guidate alle ore 10.00 | 14.00 | 16.00.

Dal 22/06 al 31/07 tutti i sabati e domeniche.

Dal 01/08 al 31/08 tutti i giorni.

Dal 01/09 al 15/09 tutti i sabati e domeniche

**TARIFFA** € 5,00 INTERO. Gratuito con Trentino Guest Card.

**TARIFFA FAMILY** Gratuito per bambini di età inferiore ai 10 anni.

**VISITE GUIDATE/EXTRA APERTURE** Per informazioni, costi e prenotazioni contattare l'ApS La Büsier (vedi INFO E PRENOTAZIONI).

**GUEST CARD** Ingresso gratuito per possessori di Trentino Guest Card.

**ACCESSIBILITÀ** In auto, percorrendo una strada di montagna, dall'abitato di Praso (circa 13 min.).

A piedi partendo dall'abitato di Praso (circa 1 h): lungo la strada oppure lungo il sentiero.

A piedi partendo dall'abitato di Fontanedo (Sella Giudicarie), percorrendo l'antica strada militare che sale sino al forte (circa 1 h e mezza).

In prossimità del forte ci sono parcheggi, bagno e zona attrezzata anche coperta per pic-nic.

**LINGUE PARLATE** Italiano, Inglese e su richiesta Tedesco.

### **EVENTI SPECIALI**

Visite serali a forte Corno: visite guidate serali (h 21.00) il 17/07 | 14/08 | 21/08 (prenotazione obbligatoria allo 0465 901217). Costo: 7,00 € comprensivo di salita in bus navetta dal centro di Praso, gratuito fino a 10 anni o con Trentino Guest Card.

## **39 - FORTE LARINO (Lardaro, Sella Giudicarie)**

**INFO E PRENOTAZIONI** Per una visita immersiva si consiglia di scaricare l'APP LARINO (solo per Android) dal seguente indirizzo web: <https://www.insellatour.it/> monumenti-e-opere. Sullo schermo del proprio cellulare sarà così possibile visualizzare, attraverso la realtà aumentata, il museo virtuale contenente reperti della

Grande Guerra, conservati altrove nei musei trentini e in collezioni private, e ricostruzioni 3D dei forti che formavano lo Sbarramento di Lardaro.

**APERTURE (dal 06/07 al 22/09)**

LUGLIO: tutti i sabati e domeniche (10.00-12.00 | 14.00-18.00).

AGOSTO: tutti i giorni (10.00-12.00 | 14.00-18.00).

SETTEMBRE: fino al 22/09 tutti i sabati e domeniche (10.00-12.00 | 14.00-18.00).

**TARIFFA** Ingresso libero.

**VISITE GUIDATE/EXTRA APERTURE** Per prenotare visite guidate al forte è necessario contattare gli accompagnatori di territorio (tel: + 39 0465 901217).

**ACCESSIBILITÀ** Il forte si raggiunge con qualsiasi mezzo e a piedi.

**EVENTI SPECIALI**

20/07 (h 20.30) Festival musica nei castelli e nei forti, memorie del trentino. Concerto "Da Bach ai Queen... come in un film" del Gruppo Ensemble "Girolamo Frescobaldi".

31/08 (h 20.30) Rassegna "alla scoperta della Bandiera Blu" – Big Square Orchestra in concerto. Un viaggio musicale unico: dall'entusiasmante epoca della "Swing Era", passando per il blues, funky, latin e rock fusion. Il mezzo di trasporto? Il linguaggio universale della passione!

Dal 03/08 al 11/08 (h 14.00-18.00) presso la casermetta Mostra fotografica – L'Afghanistan quando guerra e fanatismo sembravano lontani. Fotografie del 1978 di Ennio Binelli esposte dal Gruppo Emergency Giudicarie.

**40 - FORTE CLEMP (Sant'Antonio di Mavignola, Pinzolo)**

**APERTURE** Il forte è liberamente accessibile tutto l'anno (situazione climatica permettendo).

**ACCESSIBILITÀ** Raggiungibile a piedi.



# CASTELLI DEI CONTI LODRON

## 41 - CASTEL ROMANO (Por, Pieve di Bono-Prezzo)

Vista l'impossibilità della consueta apertura estiva di Castel Romano, in quanto oggetto di lavori di restauro, per l'estate 2024 l'Associazione Il Chiese propone la visita guidata al pubblico della cappella e della cripta della Pieve di Santa Giustina a Creto e inoltre alcune attività laboratoriali (vedi S. GIUSTINA nella sezione ARTE).

**INFO E PRENOTAZIONI** Associazione il Chiese (tel: + 0465 297000 | mail: info@ilchiese.it | web: www.ilchiese.it | facebook: @IlChiese | YouTube: Associazione il Chiese).

## 42 - CASTEL SAN GIOVANNI (Bondone)

**INFO E PRENOTAZIONI** MUSE - Museo delle Scienze di Trento (tel: 338 6527837 | mail: castellobondone@muse.it | web: www.comune.bondone.tn.it/Comune/Comunicazione/Eventi-Bondone).

**APERTURE (dal 01/06 al 03/11)** Tutti i giorni (09.00-18.00).

**TARIFFA** Ingresso al castello, visite guidate e tutti gli eventi sono gratuiti.

**VISITE GUIDATE/EXTRA APERTURE** Ogni domenica e festivi di luglio e agosto "I SEGRETI DI UN'ANTICA FORTEZZA" (alle 10.30) - Visita guidata per conoscere la storia del castello. Età 8+.

**ACCESSIBILITÀ** Il castello è raggiungibile a piedi, per mezzo di due percorsi: tramite un tratto pianeggiante che parte dal parcheggio lungo la strada tra Baitoni e Bondone in località Saltone (20 minuti), oppure con il sentiero che parte da Baitoni, in prossimità del parcheggio in località Porto Camarelle (30 minuti).

**LINGUE PARLATE** Italiano.

## **EVENTI SPECIALI (in collaborazione con MUSE – Museo delle Scienze di Trento, Associazione I Carbonèr, Associazione Culturale Lebrac e Cooperativa Incontra)**

Mostra temporanea “Herbarium vagans” (Visitabile per l’intero periodo di apertura del castello): un erbario itinerante, tra botanica e arte. Artiste e artisti botanici e contemporanei ritraggono, secondo il proprio stile, le piante alpine. In esposizione una selezione delle specie botaniche presenti dalla Valle del Chiese alle cime dell’Adamello. Progetto Interreg Italia-Svizzera “Di-Segnare il territorio” a cura di Associazione Musei d’Ossola e Associazione Asilo Bianco.

“Ma che Bel Castello” – Un’estate tra storia, natura e tradizione

20/07 (h 15.30) Un salto nel passato. Scopri l’orto medievale, la bottega dello speciale, cibi e bevande dell’epoca dei Lodron in compagnia di personaggi in costume. Alle 18.00 Alberto Grandi (professore Università di Parma) e Costantino Bonomi (MUSE) dialogano sui falsi miti delle ricette tradizionali e i cambiamenti della nostra cucina nel tempo. Alle 19.00 assaggi di cucina medievale a cura di Associazione Culturale Lebrac e MUSE. Età: 8+. Degustazione a pagamento e su prenotazione allo 338 6527837.

27/07 (h 5.30, Malga Alpo di Bondone) Alba in carbonaia. Vivi con noi il magico momento dell’accensione della carbonaia accompagnato da musica e una colazione, su prenotazione allo 0465 901217, a base di prodotti locali (età: 6+).

A cura dell’Associazione I Carbonèr in collaborazione con il MUSE.

28/07 (h 11.00, Malga Alpo di Bondone) Festa del carbonaio (cura dell’Associazione I Carbonèr in collaborazione con il MUSE). Vivi l’avventura “A Smoky Tale”! Mettiti alla prova con giochi, prove di abilità e sfide per conoscere l’antica arte dei carbonai. Pranzo a pagamento a base di polenta e spiedo e su prenotazione allo 0465 901217.

Sabato 03/08 (h 10.00-18.00) Bondone in castello. In compagnia di artiste/i e giocoliere/i esplora le forme e i colori della natura attraverso letture animate e laboratori per famiglie. A cura di Dafne Show Milano, Passpartù, MUSE. 17/08 (h 16.00-18.00, Baitoni) Eco-plogging: prendiamoci cura del nostro territorio! Passeggiata ecologica sulle rive del Lago d’Idro per riflettere sui possibili impatti delle nostre azioni quotidiane sull’ambiente e sulla collettività. A cura di Cooperativa Incontra e MUSE. Ritrovo presso la spiaggia a Porto Camarelle, Baitoni. Età: 6+.

## **43 - BASTIA (Storo)**

**APERTURE** Il sito archeologico con il relativo “Percorso della memoria e dell’identità” – un percorso decorato con stature di legno scolpito accompagnate da didascalie che raccontano antiche storie e leggende locali – sono liberamente accessibili tutto l’anno.

**TARIFFA** Ingresso libero.

**ACCESSIBILITÀ** Raggiungibile con qualsiasi mezzo e a piedi.



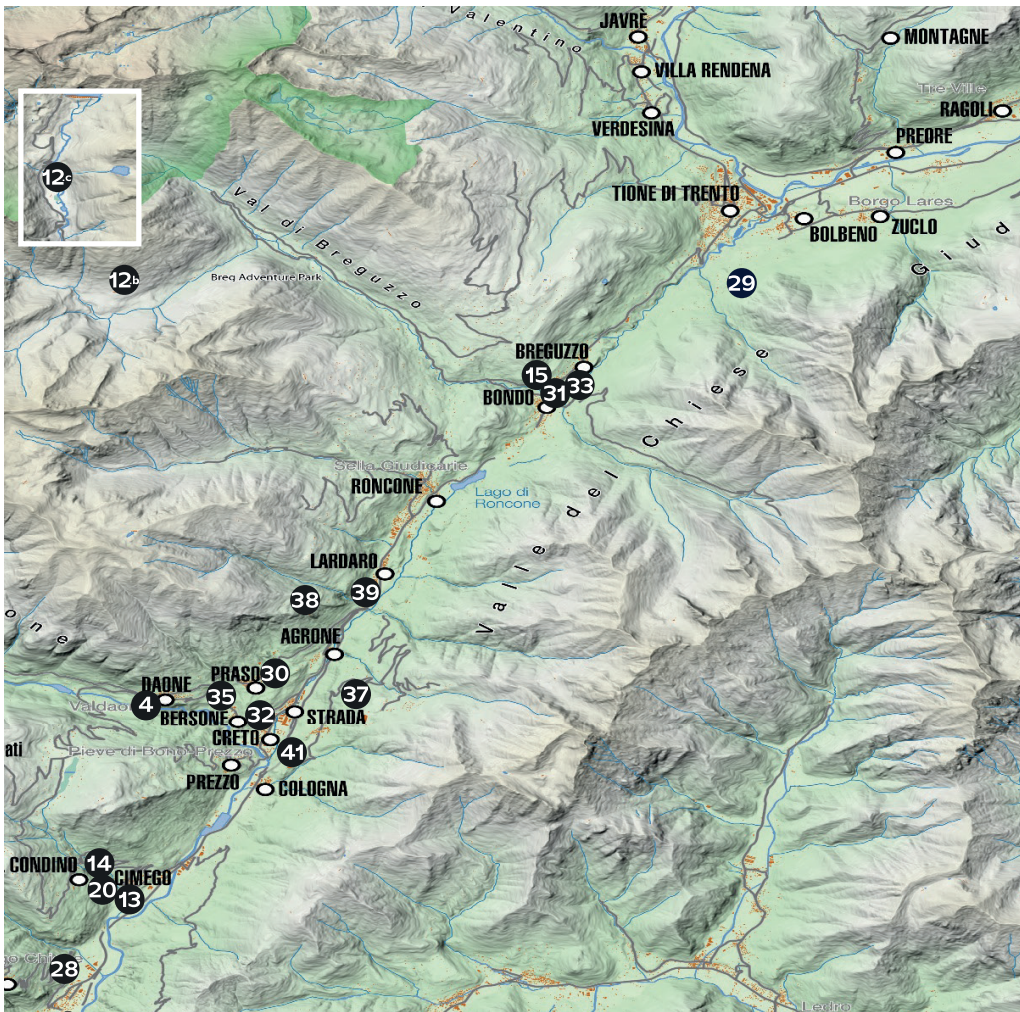

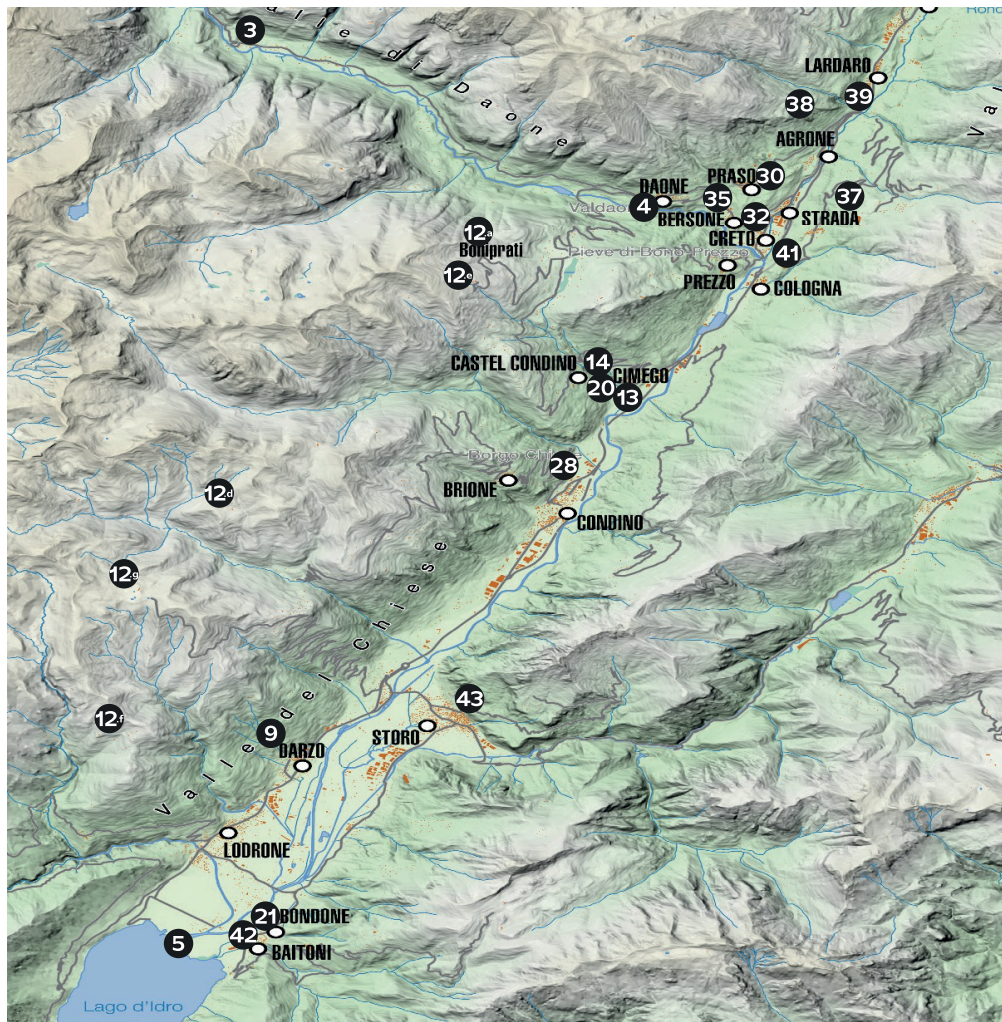

- 1 CASA DEL PARCO GEOPARK
- 2 CASA DEL PARCO ACQUA LIFE
- 3 CASA DEL PARCO FAUNA
- 4 MUSEO MICOLOGICO-FUNGOLIFE
- 5 RISERVA NATURALE DEL LAGO D'IDRO
- 6 CENTRO GLACIOLOGICO "Julius Payer"
- 7 LA CENGIA DEL BRUNO
- 8 MUSEO DELLE GUIDE E DELLE GENTI DI CAMPIGLIO
- 9 MINIERE DARZO
- 10 MUSEO DEL VETRO
- 11 MUSEO DELLA MALGA
- 12- MALGHE APERTE-BAITE
- 12- MALGHE APERTE-D'ARNO'
- 12- MALGHE APERTE-NUDOLE
- 12- MALGHE APERTE-ROMANTERRA
- 12- MALGHE APERTE-TABLE
- 12- MALGHE APERTE-TONOLO
- 12- 1MALGHE APERTE-VACIL
- 13 SENTIERO ETNOGRAFICO DEL RIO CAINO
- 14 CASA MUSEO MARASCALCHI
- 15 MUSEO CONTADINO CASA BONUS
- 16 CASA CÜS
- 17 CORT DA TOGNO
- 18 MASO CURIO
- 19 IRON
- 20 QUARTINAGO
- 21 BONDONE
- 22 CHIESA DI SANT'ANTONIO (Mavignola)
- 23 CHIESA DI SANTO STEFANO
- 24 CHIESA DI SAN VIGILIO
- 25 CHIESETTA DI S. GIOVANNI BATTISTA
- 26 CHIESA DI SANT'ANTONIO ABATE
- 27 EREMO DI S. MARTINO
- 28 PIEVE DI SANTA MARIA ASSUNTA
- 29 SANTUARIO DELLA MADONNA DEL LARES
- 30 PERCORSO DEL LEGNO
- 31 CHIESA DI SAN BARNABA
- 32 PIEVE SANTA GIUSTINA
- 33 CIMITERO AUSTROUNGARICO DI BONDO
- 34 MUSEO GUERRA FRONTE ADAMELLO  
RECUPERANTI IN RENDENA
- 35 MUSEO GRANDE GUERRA IN VALLE DEL CHIESE
- 36 MUSEO SKODA
- 37 FORTE CARRIOLA
- 38 FORTE CORNO
- 39 FORTE LARINO
- 40 FORTE CLEMP
- 41 CASTEL ROMANO
- 42 CASTEL SAN GIOVANNI
- 43 BASTIA STORO

con il sostegno di:



La nostra Azienda ha scelto di utilizzare una carta naturale e riciclabile al 100%.  
*Our company decided to use a natural and 100% recyclable paper.*

# FOLLOW US

**@campigliodolomiti**  
**#madonnadicampiglio**

**Madonna di Campiglio Azienda per il Turismo SpA**

Sede legale e operativa:

Via Pradalago, 4 38086 Madonna di Campiglio (TN)

Sedi operative:

Pinzolo, Tione di Trento, Pieve di Bono

tel/ph: +39 0465 447501 - +39 0465 901217

info@campigliodolomiti.it

campigliodolomiti.it

